



ใบอนุญาตประกอบวิชาชีพครู ตามระดับคุณภาพ PBA





ใบอนุญาตประกอบวิชาชีพทางการศึกษา ที่คุรุสภาออกให้ มี 4 ประเภท คือ

ครู

ใบอนุญาตปฏิบัติหน้าที่ครู
ใบอนุญาตประกอบวิชาชีพครู
ใบอนุญาตประกอบวิชาชีพครูชั้นต้น
ใบอนุญาตประกอบวิชาชีพครูชั้นสูง

ผู้บริหารสถานศึกษา

ผู้บริหารการศึกษา

ศึกษานิเทศก์
(เป็นวิชาชีพควบคุมอื่นที่
กำหนดในกฎกระทรวง
พ.ศ.2549)



ใบอนุญาตประกอบวิชาชีพ
มี 4 ประเภท

1

ใบอนุญาตปฏิบัติหน้าที่ครู ใบอนุญาตประกอบวิชาชีพครู
ใบอนุญาตประกอบวิชาชีพครูชั้นต้น
และใบอนุญาตประกอบวิชาชีพครูชั้นสูง

2

ใบอนุญาตประกอบวิชาชีพผู้บริหารสถานศึกษา

3

ใบอนุญาตประกอบวิชาชีพผู้บริหารการศึกษา

4

ใบอนุญาตประกอบวิชาชีพศึกษานิเทศก์



การออกใบอนุญาตประกอบวิชาชีพครู จากเดิมที่ไม่มีระดับ เป็น “ใบอนุญาตประกอบวิชาชีพครู” ที่มีการจำแนกเป็น 3 ระดับ ดังนี้

P-LICENSE

P

ใบอนุญาตปฏิบัติหน้าที่ครู

- Provisional Teaching License

B-LICENSE

B

ใบอนุญาตประกอบวิชาชีพครูขั้นต้น

- Basic Teaching License

A-LICENSE

A

ใบอนุญาตประกอบวิชาชีพครูขั้นสูง

- Advanced Teaching License



1. ใบอนุญาตปฏิบัติการหน้าที่ครู (PROVISIONAL TEACHING LICENSE : P-LICENSE)

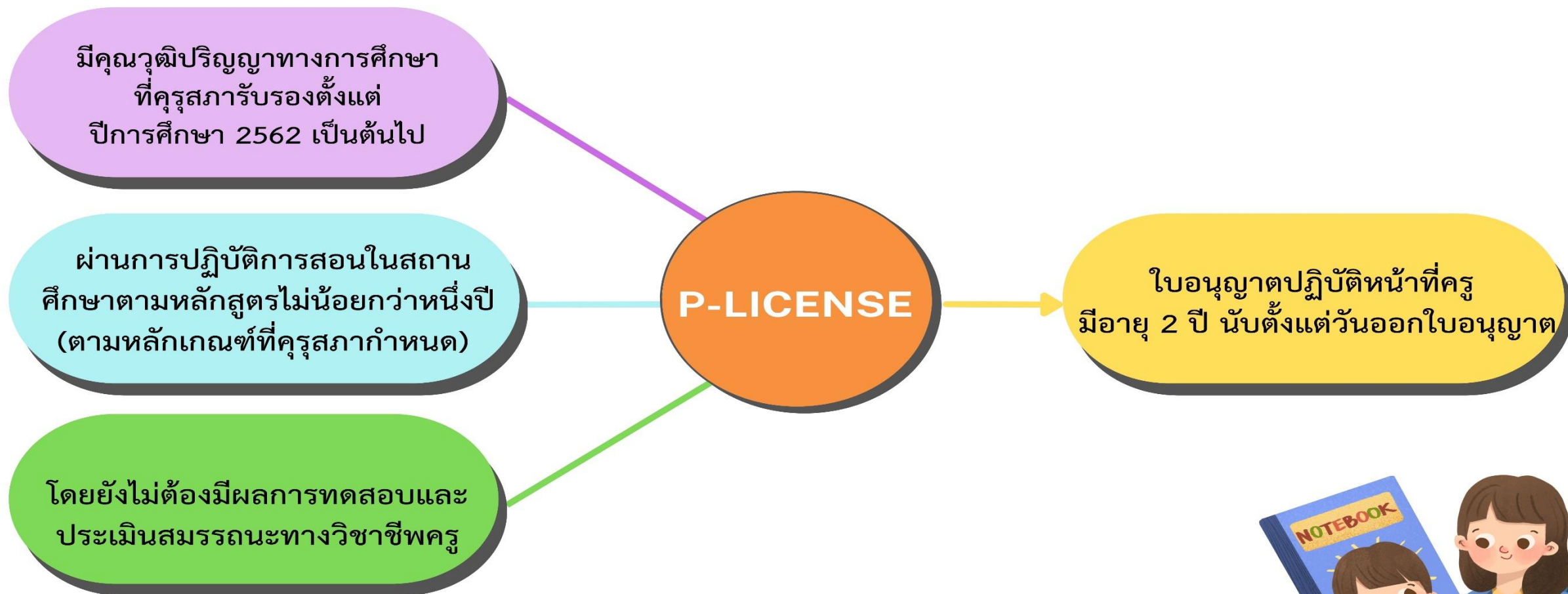

2. ใบอนุญาตประกอบวิชาชีพครูชั้นต้น (BASIC TEACHING LICENSE : B-LICENSE)

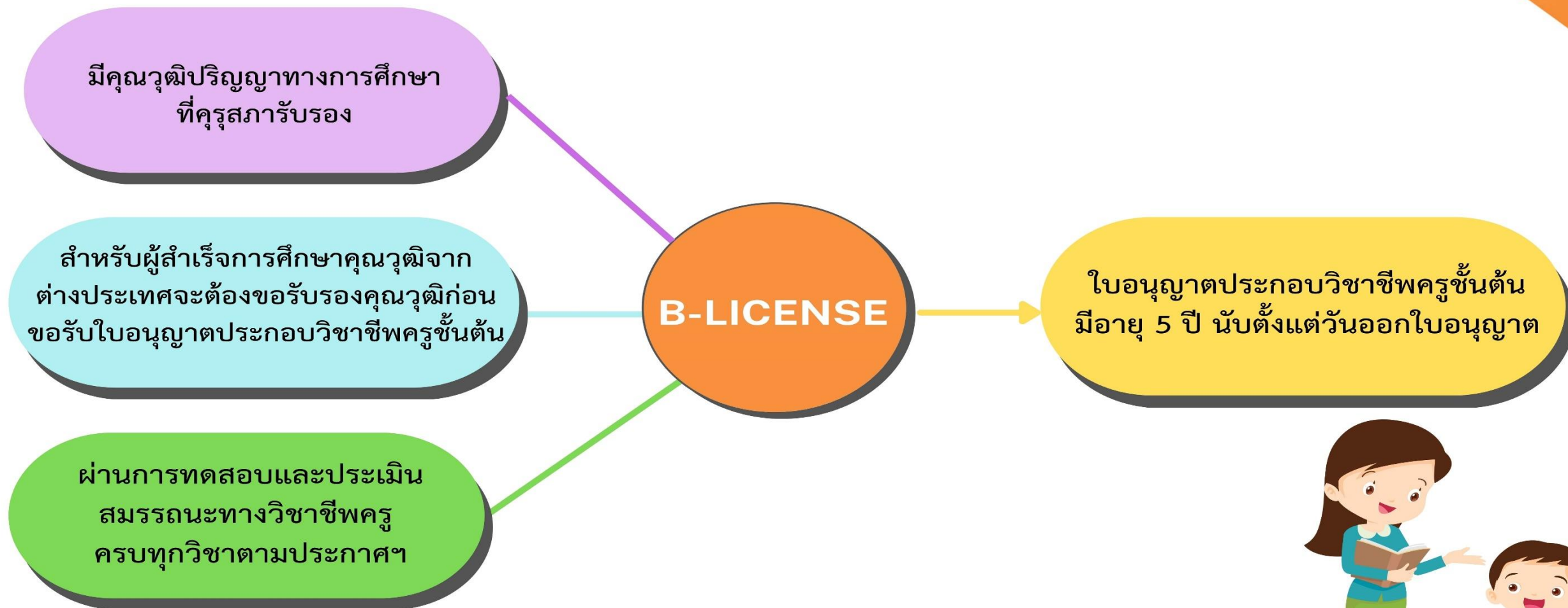



3. ใบอนุญาตประกอบวิชาชีพครูชั้นสูง (ADVANCED TEACHING LICENSE : A-LICENSE)

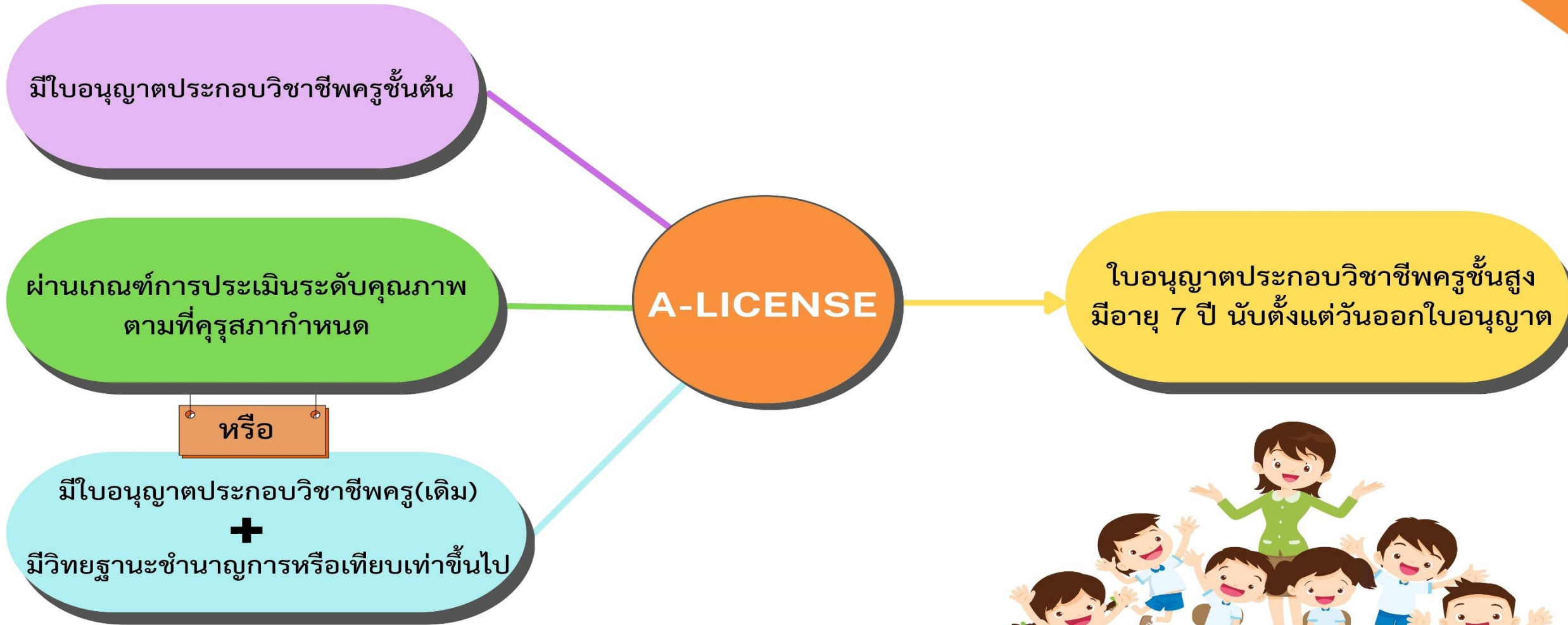



คุรุสภา

การออกใบอนุญาตประกอบวิชาชีพครู

ตามข้อบังคับคุรุสภา ว่าด้วยใบอนุญาตประกอบวิชาชีพ พ.ศ. 2565
ใช้บังคับตั้งแต่วันที่ 15 มีนาคม 2566



มีคุณวุฒิปริญญาทางการศึกษาหรือเทียบเท่า
หรือคุณวุฒิอื่นที่คุรุสภารับรอง
+ประสบการณ์สอนในสถานศึกษา 1 ปี



ใบอนุญาตปฏิบัติหน้าที่ครู

PROVISIONAL TEACHING LICENSE : P-LICENSE มีอายุ 2 ปี
กรณีไม่ผ่านการทดสอบและประเมินสมรรถนะทางวิชาชีพครู
หรือกรณีที่ผ่านการทดสอบไม่ครบตามที่คุรุสภากำหนด



ผ่านการทดสอบและประเมินสมรรถนะทางวิชาชีพครู 2 วิชา
คือ วิชาครู และวิชาที่สอนหรือวิชาเอก

- ★ ผู้เข้าศึกษาในปีการศึกษา 2562 - 2565 เข้ารับการทดสอบเฉพาะวิชาครู
- ★ ผู้เข้าศึกษาตั้งแต่ปีการศึกษา 2566 เข้ารับการทดสอบ 2 วิชา

ใบอนุญาตประกอบวิชาชีพครูชั้นต้น

BASIC TEACHING LICENSE : B-LICENSE มีอายุ 5 ปี
เทียบเท่าใบอนุญาตประกอบวิชาชีพครูฉบับเดิม

ผ่านเกณฑ์การประเมินระดับคุณภาพตามที่คุรุสภากำหนด

ใบอนุญาตประกอบวิชาชีพครูชั้นสูง

ADVANCED TEACHING LICENSE : A-LICENSE มีอายุ 7 ปี
เทียบเท่าใบอนุญาตประกอบวิชาชีพครูฉบับเดิม
+มีวิทยฐานะไม่ต่ำกว่าชำนาญการหรือเทียบเท่า



ขั้นตอนการขอรับ ใบอนุญาตปฏิบัติหน้าที่ครู

(PROVISIONAL TEACHING LICENSE : P-LICENSE)

ตามข้อบังคับคุรุสภา ว่าด้วยใบอนุญาตประกอบวิชาชีพ พ.ศ. 2565

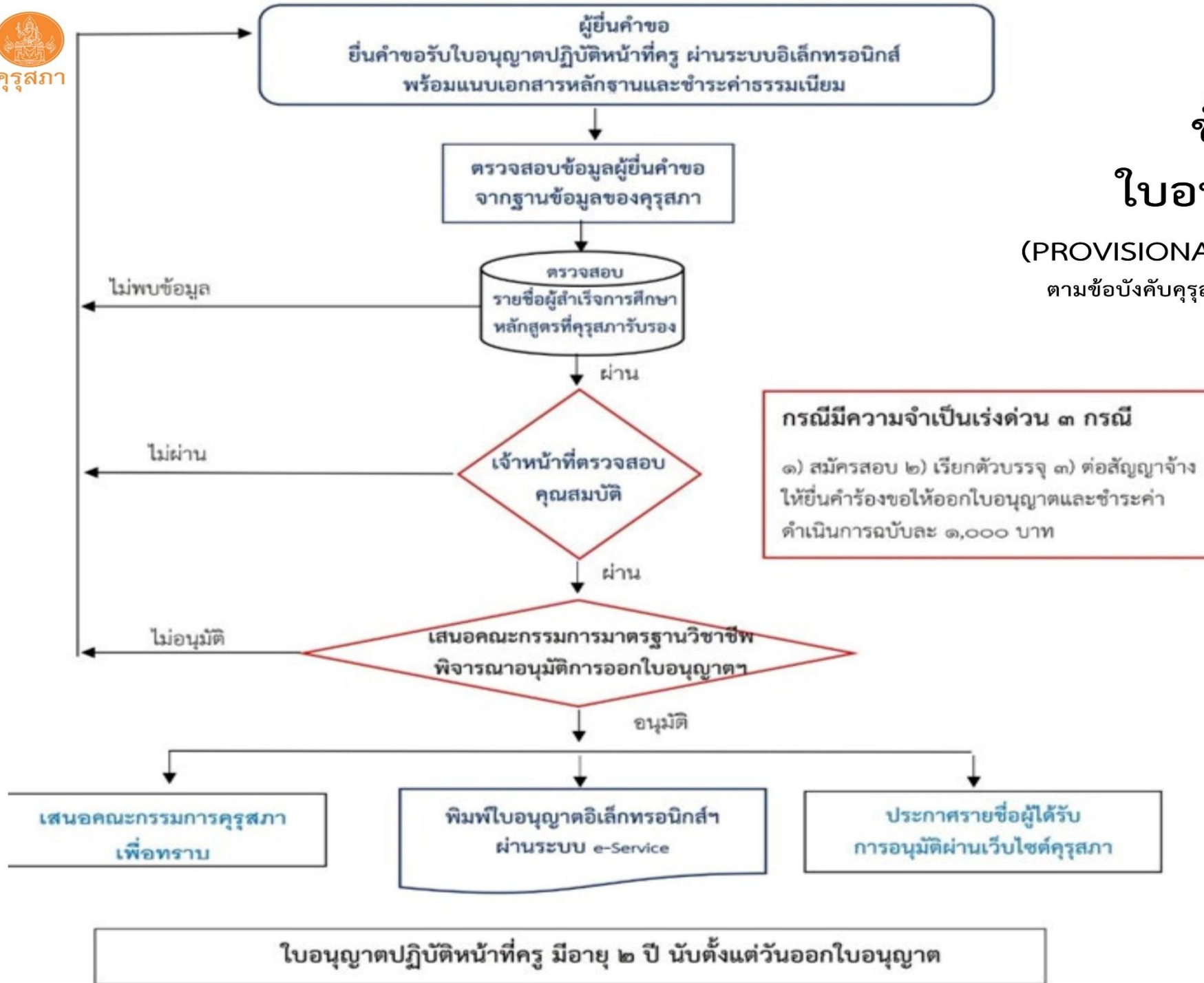

ขั้นตอนการขอรับ ใบอนุญาตประกอบวิชาชีพครู ชั้นต้น

(BASIC TEACHING LICENSE : B-LICENSE)

ตามข้อบังคับครูสภา ว่าด้วยใบอนุญาตประกอบวิชาชีพ พ.ศ. 2565

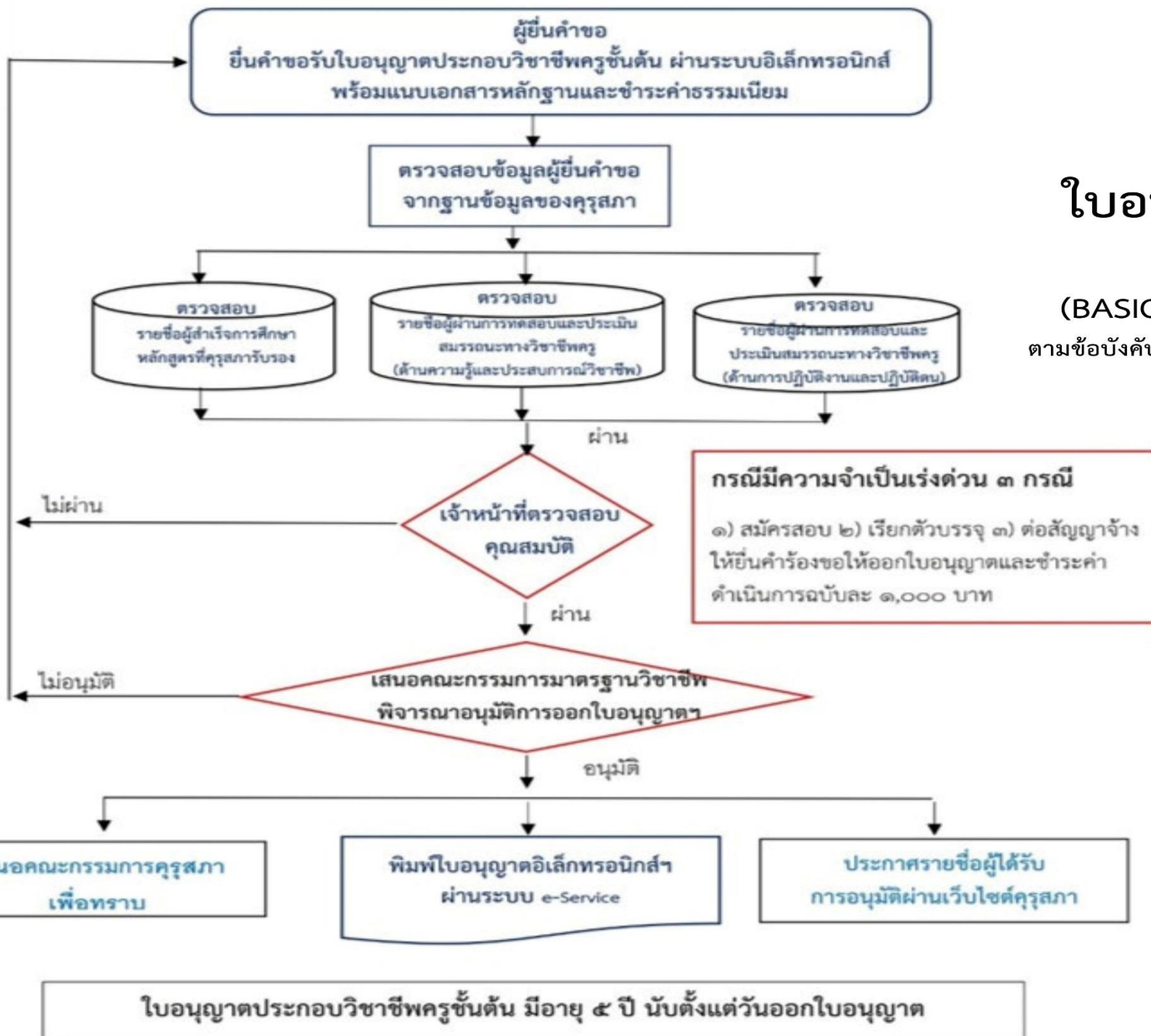

ขั้นตอนการขอรับ ใบอนุญาตประกอบวิชาชีพครู ชั้นสูง

(ADVANCED TEACHING LICENSE : A-LICENSE)
ตามข้อบังคับครูสภา ว่าด้วยใบอนุญาตประกอบวิชาชีพ พ.ศ. 2565

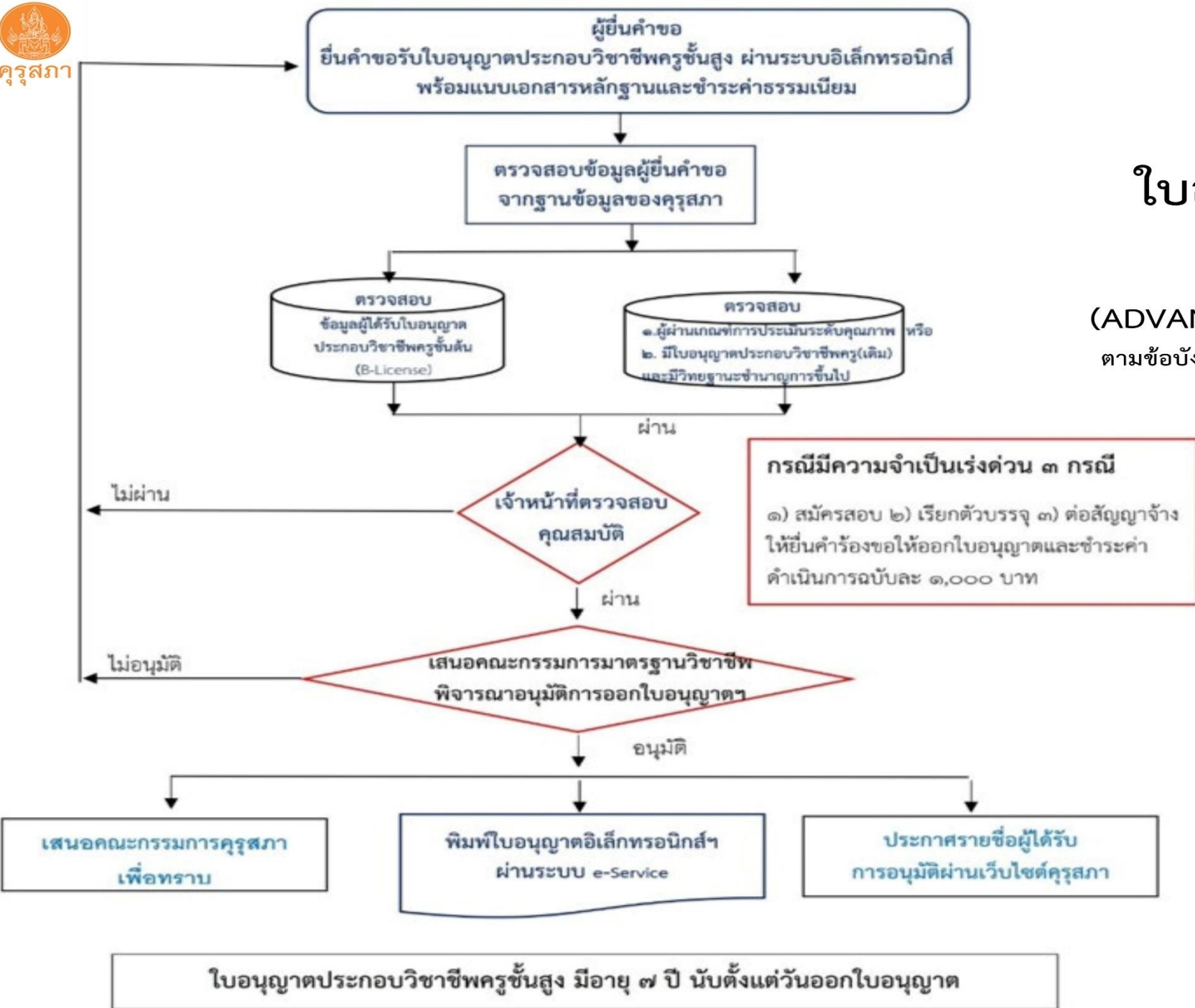

การขอรับใบอนุญาตประกอบวิชาชีพกรณีมีความจำเป็นเร่งด่วน

ตามมติคณะกรรมการมาตรฐานวิชาชีพให้มีการออกใบอนุญาตประกอบวิชาชีพ
กรณีมีความจำเป็นเร่งด่วนไว้ 3 กรณี ดังนี้



ใช้ในการสมัครสอบ
และจะหมดระยะเวลาการรับสมัคร



ใช้ในการบรรจุแต่งตั้งที่ต้องใช้
ใบอนุญาตประกอบวิชาชีพในวันที่บรรจุ



ต่อสัญญาจ้าง



โดยจะต้องชำระค่าดำเนินการกรณีมีความจำเป็นเร่งด่วนในอัตรา 1,000 บาท



คุรุสภา



สำนักงานเลขาธิการคุรุสภา :

ขั้นตอนการยื่นคำขอรับใบอนุญาตปฏิบัติหน้าที่ครู
(Provisional Teaching License : P-License) ผ่านระบบอิเล็กทรอนิกส์
ตามข้อบังคับคุรุสภา ว่าด้วยใบอนุญาตประกอบวิชาชีพ พ.ศ. ๒๕๖๕

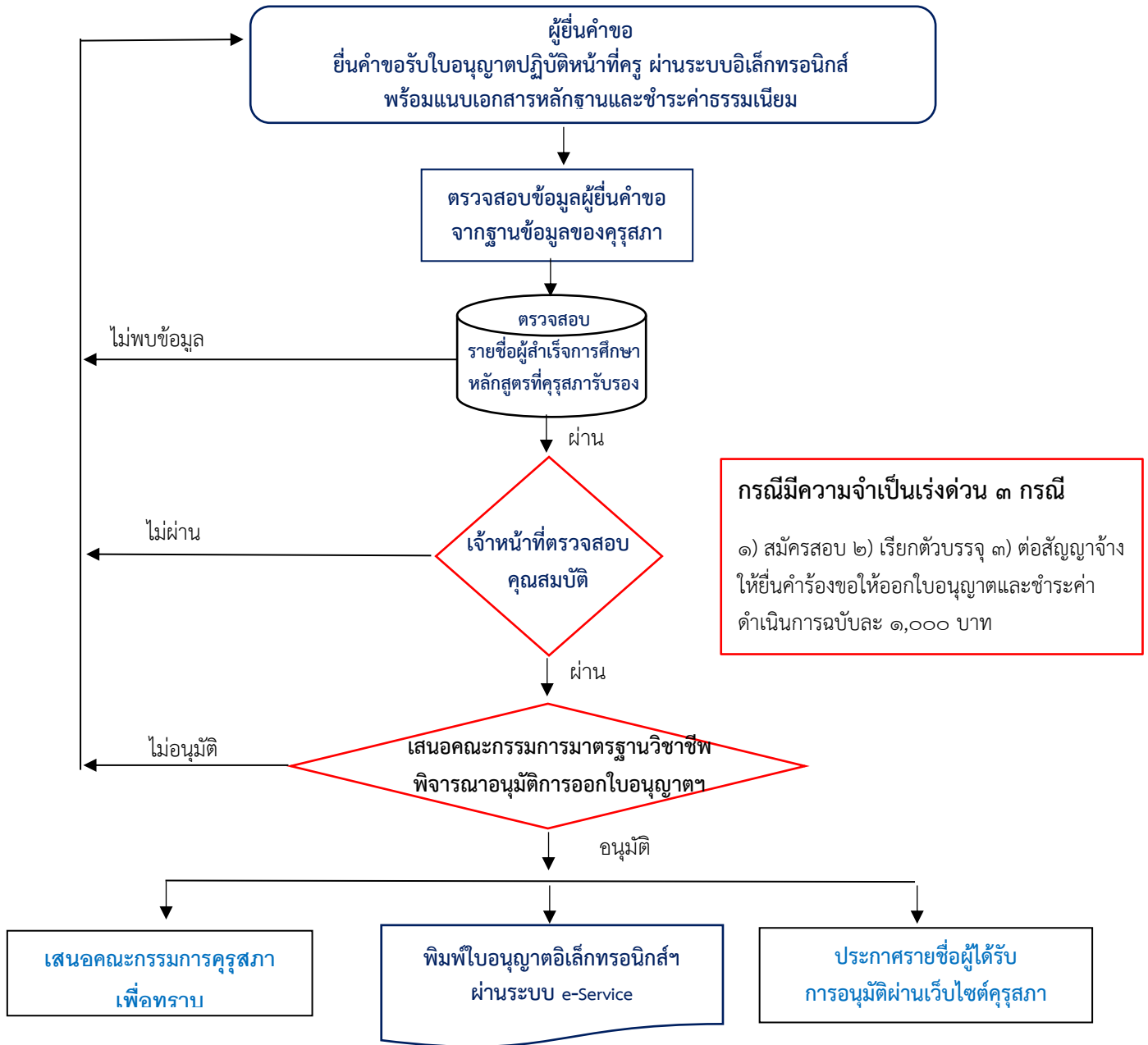

ใบอนุญาตปฏิบัติหน้าที่ครู มีอายุ ๒ ปี นับตั้งแต่วันที่ออกใบอนุญาต

หมายเหตุ ผู้ยื่นคำขอรับใบอนุญาตประกอบวิชาชีพ ที่มีคุณสมบัติครบถ้วนจะได้รับการอนุมัติใบอนุญาตประกอบวิชาชีพ
 เฉลี่ยภายใน ๓๐ วันทำการ



การออกใบอนุญาตประกอบวิชาชีพทางการศึกษา ตามข้อบังคับคุรุสภา ว่าด้วยใบอนุญาตประกอบวิชาชีพ พ.ศ. 2565

ใบอนุญาตปฏิบัติหน้าที่ครู Provisional Teaching License : P-License

มีคุณสมบัติ

1. มีคุณวุฒิปริญญาทางการศึกษา หรือเทียบเท่า หรือคุณวุฒิอื่นที่คุรุสภารับรอง
2. ผ่านการปฏิบัติการสอนในสถานศึกษาตามหลักสูตรปริญญาทางการศึกษาเป็นเวลาไม่น้อยกว่าหนึ่งปี และผ่านเกณฑ์การประเมินการปฏิบัติการสอนตามหลักเกณฑ์ วิธีการ และเงื่อนไขที่คณะกรรมการคุรุสภากำหนด
3. ไม่มีลักษณะต้องห้ามในการขอรับใบอนุญาตประกอบวิชาชีพทางการศึกษา

เอกสารประกอบการพิจารณา

1. หลักฐานยืนยันตัวตนที่ออกโดยหน่วยงานราชการ เช่น บัตรประจำตัวประชาชน หรือทะเบียนบ้าน หรือบัตรประจำตัวพนักงานของรัฐ ฯลฯ เป็นต้น *
2. หลักฐานแสดงคุณวุฒิ ดังนี้ ปริญญาบัตรหรือหนังสือรับรองคุณวุฒิที่สำเร็จการศึกษาซึ่งผ่านการอนุมัติจากสภามหาวิทยาลัย และใบรายงานผลการศึกษา (Transcript) *
3. หลักฐานการผ่านการรับรองคุณวุฒิจากคุรุสภา หรือหลักฐานการรับรองความรู้ตามมาตรฐานความรู้วิชาชีพของคุรุสภา (ถ้ามี)
4. หลักฐานผ่านการรับรองการปฏิบัติการสอนในสถานศึกษาไม่น้อยกว่าหนึ่งปีตามที่คุรุสภากำหนด (ถ้ามี)
5. รูปถ่ายสี หน้าตรงครึ่งตัว ชัดสุภาพ ไม่สวมแว่นตาดำ พื้นหลังไม่มีลวดลาย ถ่ายไว้ไม่เกินหกเดือน เป็นไฟล์ JPG ขนาดไม่เกิน 3 MB
6. หลักฐานอื่น ๆ เพื่อประกอบการพิจารณา

หมายเหตุ : เอกสารที่แนบเข้าระบบจะต้องเป็นไฟล์ PDF ยกเว้นรูปถ่ายจะต้องเป็นไฟล์ JPG ขนาดไม่เกิน 2 MB

ขั้นตอนการยื่นคำขอรับใบอนุญาตประกอบวิชาชีพครูชั้นต้น
(Basic Teaching License : B-License) ผ่านระบบอิเล็กทรอนิกส์
ตามข้อบังคับคุรุสภา ว่าด้วยใบอนุญาตประกอบวิชาชีพ พ.ศ. ๒๕๖๕

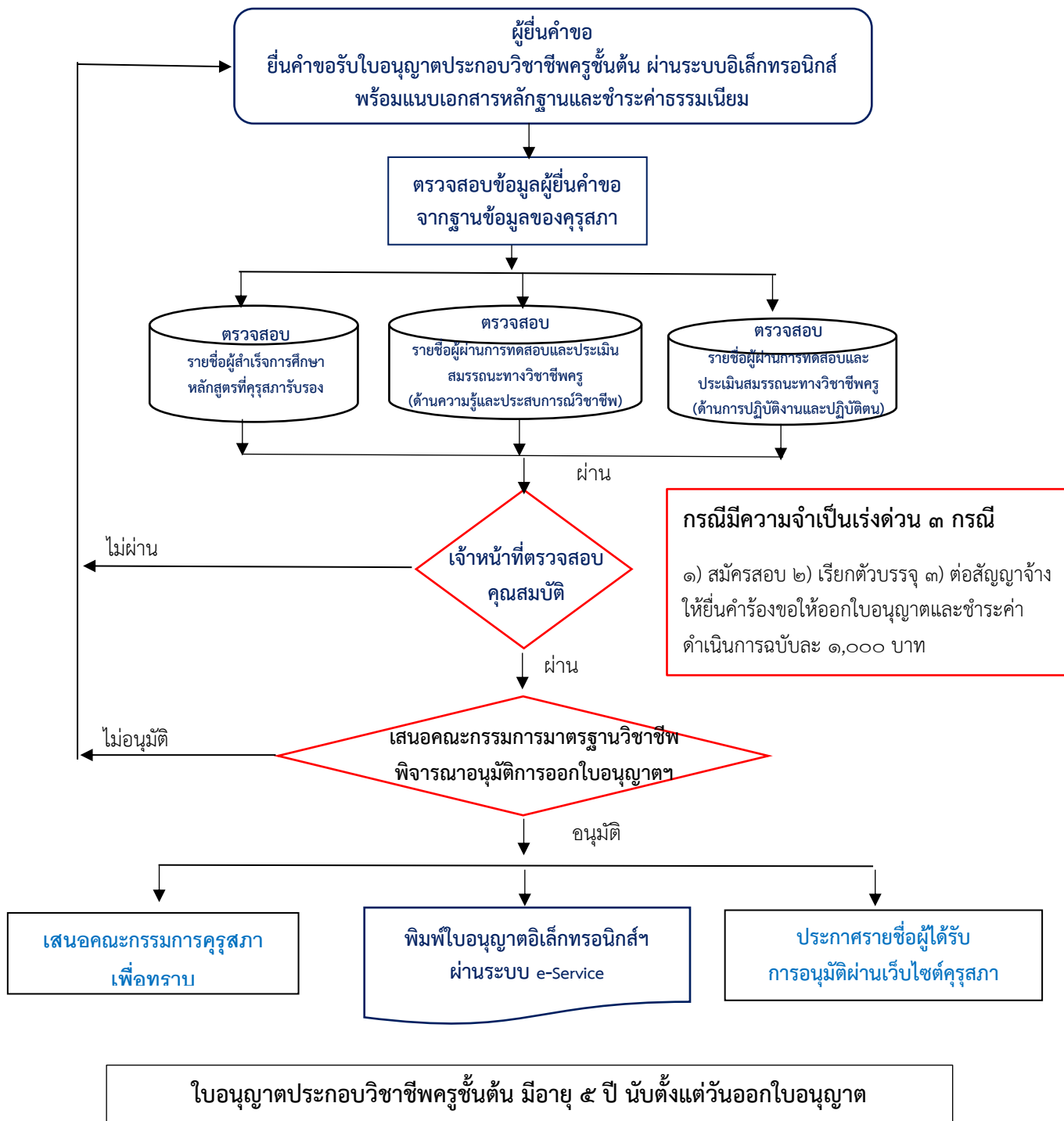

หมายเหตุ ผู้ยื่นคำขอรับใบอนุญาตประกอบวิชาชีพ ที่มีคุณสมบัติครบถ้วนจะได้รับการอนุมัติใบอนุญาตประกอบวิชาชีพ
เฉลี่ยภายใน ๓๐ วันทำการ

ใบอนุญาตประกอบวิชาชีพครูชั้นต้น Basic Teaching License : B-License

มีคุณสมบัติ

1. มีคุณวุฒิปริญญาทางการศึกษา หรือเทียบเท่า หรือคุณวุฒิอื่นที่คุรุสภารับรอง หรือผู้ซึ่งได้รับสิทธิในการขอรับใบอนุญาตประกอบวิชาชีพครู หรือผู้ได้รับใบอนุญาตประกอบวิชาชีพครูก่อนข้อบังคับใช้บังคับ
 - (1) ผู้สำเร็จการศึกษาในหลักสูตรปริญญาทางการศึกษาที่เข้าศึกษาตั้งแต่ปีการศึกษา 2562 เป็นต้นไป
 - (2) ผู้สำเร็จการศึกษาในหลักสูตรประกาศนียบัตรบัณฑิตที่เข้าศึกษาตั้งแต่ปีการศึกษา 2562 เป็นต้นไป
 - (3) ผู้ที่ได้รับสิทธิตามข้อบังคับคุรุสภา ว่าด้วยใบอนุญาตประกอบวิชาชีพ พ.ศ. 2565 ข้อ 36 และข้อ 37
2. ผ่านการปฏิบัติการสอนในสถานศึกษาตามหลักสูตรปริญญาทางการศึกษาเป็นเวลาไม่น้อยกว่าหนึ่งปี และผ่านเกณฑ์การประเมินการปฏิบัติการสอนตามหลักเกณฑ์ วิธีการ และเงื่อนไขที่คณะกรรมการคุรุสภากำหนด
3. ผ่านการทดสอบและประเมินสมรรถนะทางวิชาชีพครู
4. ไม่มีลักษณะต้องห้ามในการขอรับใบอนุญาตประกอบวิชาชีพทางการศึกษา

เอกสารประกอบการพิจารณา

1. หลักฐานยืนยันตัวตนที่ออกโดยหน่วยงานราชการ เช่น บัตรประจำตัวประชาชน หรือทะเบียนบ้าน หรือบัตรประจำตัวพนักงานของรัฐ ฯลฯ เป็นต้น *
2. หลักฐานแสดงคุณวุฒิ ดังนี้ ปริญญาบัตรหรือหนังสือรับรองคุณวุฒิที่สำเร็จการศึกษาซึ่งผ่านการอนุมัติจากสภามหาวิทยาลัย และใบรายงานผลการศึกษา (Transcript) *
3. หลักฐานการผ่านการรับรองคุณวุฒิจากคุรุสภา หรือหลักฐานการรับรองความรู้ตามมาตรฐานความรู้วิชาชีพของคุรุสภา (ถ้ามี)
4. หลักฐานการผ่านการรับรองการปฏิบัติการสอนในสถานศึกษาไม่น้อยกว่าหนึ่งปีตามที่คุรุสภากำหนด (ถ้ามี)
5. หลักฐานผ่านการทดสอบและประเมินสมรรถนะทางวิชาชีพครูตามหลักเกณฑ์และวิธีการที่คุรุสภากำหนด (ถ้ามี)
6. หลักฐานแสดงกลุ่มวิชาตามที่คณะกรรมการคุรุสภากำหนด *
7. รูปถ่ายสี หน้าตรงครึ่งตัว ชุดสุภาพ ไม่สวมแว่นตาดำ พื้นหลังไม่มีลวดลาย ถ่ายไว้ไม่เกินหกเดือน เป็นไฟล์ JPG ขนาดไม่เกิน 3 MB
8. หลักฐานอื่น ๆ เพื่อประกอบการพิจารณา

หมายเหตุ :

1. หลักสูตรที่คุรุสภาให้การรับรองที่เข้าศึกษาก่อนปีการศึกษา 2562 ไม่ต้องเข้ารับการทดสอบและประเมินสมรรถนะทางวิชาชีพครู
2. หลักสูตรที่คุรุสภาให้การรับรองที่เข้าศึกษาตั้งแต่ปีการศึกษา 2562 - 2565 ต้องเข้ารับการทดสอบและประเมินสมรรถนะทางวิชาชีพครู ในรายวิชาครู
3. หลักสูตรที่คุรุสภาให้การรับรองที่เข้าศึกษาตั้งแต่ปีการศึกษา 2566 เป็นต้นไป ต้องเข้ารับการทดสอบและประเมินสมรรถนะทางวิชาชีพครู ในรายวิชาครู และวิชาเอก
4. เอกสารที่แนบเข้าระบบจะต้องเป็นไฟล์ PDF ยกเว้นรูปถ่ายจะต้องเป็นไฟล์ JPG ขนาดไม่เกิน 2 MB

**ขั้นตอนการยื่นคำขอรับใบอนุญาตประกอบวิชาชีพครูชั้นสูง
(Advanced Teaching License : A-License) ผ่านระบบอิเล็กทรอนิกส์
ตามข้อบังคับคุรุสภา ว่าด้วยใบอนุญาตประกอบวิชาชีพ พ.ศ. ๒๕๖๕**

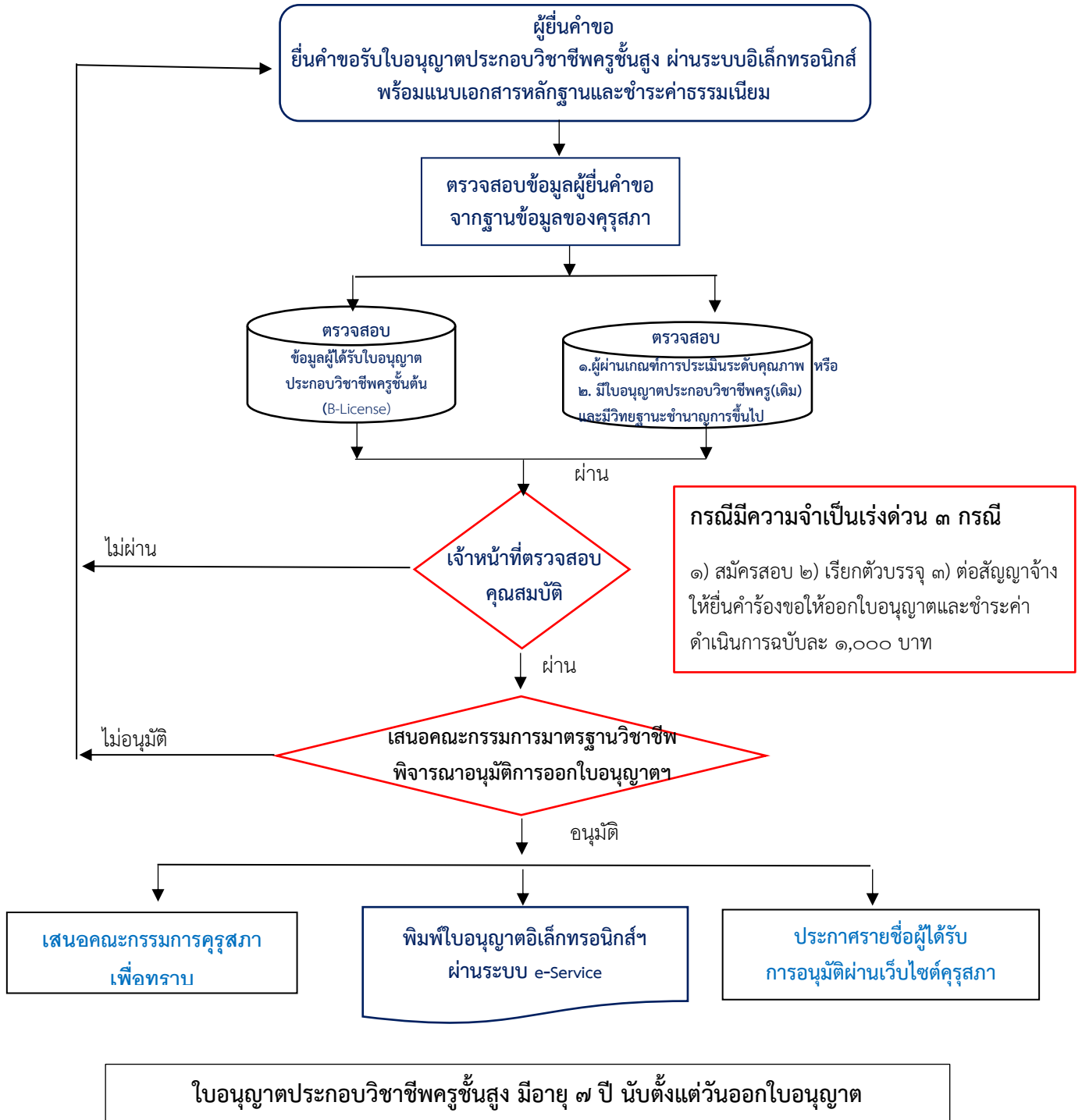

หมายเหตุ ผู้ยื่นคำขอรับใบอนุญาตประกอบวิชาชีพ ที่มีคุณสมบัติครบถ้วนจะได้รับการอนุมัติใบอนุญาตประกอบวิชาชีพ
เฉลี่ยภายใน ๓๐ วันทำการ



ใบอนุญาตประกอบวิชาชีพครูชั้นสูง Advanced Teaching License : A-License

มีคุณสมบัติ

1. มีใบอนุญาตประกอบวิชาชีพครูชั้นต้นที่ยังไม่หมดอายุ
2. ผ่านเกณฑ์การประเมินระดับคุณภาพตามที่คุรุสภากำหนด หรือ
3. มีใบอนุญาตประกอบวิชาชีพครูเดิม และมีวิทยฐานะตั้งแต่ระดับชำนาญการหรือเทียบเท่าขึ้นไป ก่อนวันที่ข้อบังคับนี้ใช้บังคับ
4. ไม่มีลักษณะต้องห้ามในการขอรับใบอนุญาตประกอบวิชาชีพทางการศึกษา

เอกสารประกอบการพิจารณา

1. หลักฐานยืนยันตัวตนที่ออกโดยหน่วยงานราชการ เช่น บัตรประจำตัวประชาชน หรือทะเบียนบ้าน หรือบัตรประจำตัวพนักงานของรัฐ ฯลฯ เป็นต้น *
2. หลักฐานแสดงคุณวุฒิ ดังนี้ ปริญญาบัตรหรือหนังสือรับรองคุณวุฒิที่สำเร็จการศึกษาซึ่งผ่านการอนุมัติจากสภามหาวิทยาลัย และใบรายงานผลการศึกษา (Transcript) *
3. หลักฐานการผ่านเกณฑ์การประเมินตามระดับคุณภาพของมาตรฐานในการประกอบวิชาชีพตามที่คุรุสภากำหนด *
4. หลักฐานแสดงกลุ่มวิชาตามที่คณะกรรมการคุรุสภากำหนด *
5. รูปถ่ายสี หน้าตรงครึ่งตัว ชัดสุภาพ ไม่สวมแว่นตาดำ พื้นหลังไม่มีลวดลาย ซึ่งถ่ายไว้ไม่เกินหกเดือน เป็นไฟล์ JPG ขนาดไม่เกิน 3 MB
6. หลักฐานอื่น ๆ เพื่อประกอบการพิจารณา

หมายเหตุ : เอกสารที่แนบเข้าระบบจะต้องเป็นไฟล์ PDF ยกเว้นรูปถ่ายจะต้องเป็นไฟล์ JPG ขนาดไม่เกิน 2 MB

ใบอนุญาตประกอบวิชาชีพผู้บริหารสถานศึกษา

มีคุณสมบัติ

1. มีใบอนุญาตประกอบวิชาชีพครู ใบอนุญาตประกอบวิชาชีพครูชั้นต้น หรือใบอนุญาตประกอบวิชาชีพครูชั้นสูง ที่ยังไม่หมดอายุ
2. มีความรู้และประสบการณ์วิชาชีพตามที่กำหนดในข้อบังคับคุรุสภาว่าด้วยมาตรฐานวิชาชีพ
3. ไม่มีลักษณะต้องห้ามในการขอรับใบอนุญาตประกอบวิชาชีพทางการศึกษา

เอกสารประกอบการพิจารณา

1. หลักฐานยืนยันตัวตนที่ออกโดยหน่วยงานราชการ เช่น บัตรประจำตัวประชาชน หรือทะเบียนบ้าน หรือบัตรประจำตัวพนักงานของรัฐ ฯลฯ เป็นต้น *
2. หลักฐานแสดงคุณวุฒิ ดังนี้ ปริญญาบัตรหรือหนังสือรับรองคุณวุฒิที่สำเร็จการศึกษาซึ่งผ่านการอนุมัติจากสภามหาวิทยาลัย และใบรายงานผลการศึกษา (Transcript) *
3. หลักฐานการผ่านการรับรองคุณวุฒิจากคุรุสภา หรือหลักฐานผ่านการรับรองความรู้ตามมาตรฐานความรู้วิชาชีพของคุรุสภา (ถ้ามี)
4. หลักฐานแสดงประสบการณ์วิชาชีพตามที่คุรุสากำหนด เช่น ก.พ.7 หรือ ก.ค.ศ.16 หรือทะเบียนประวัติพนักงานเทศบาล หรือสมุดประจำตัวครู หรือสัญญาจ้าง ฯลฯ เป็นต้น *
5. รูปถ่ายสี หน้าตรงครึ่งตัว ชัดสุภาพ ไม่สวมแว่นตาดำ พื้นหลังไม่มีลวดลาย ซึ่งถ่ายไว้ไม่เกินหกเดือน เป็นไฟล์ JPG ขนาดไม่เกิน 3 MB
6. หลักฐานอื่น ๆ เพื่อประกอบการพิจารณา

หมายเหตุ : เอกสารที่แนบเข้าระบบจะต้องเป็นไฟล์ PDF ยกเว้นรูปถ่ายจะต้องเป็นไฟล์ JPG ขนาดไม่เกิน 2 MB

ใบอนุญาตประกอบวิชาชีพผู้บริหารการศึกษา

มีคุณสมบัติ

1. มีใบอนุญาตประกอบวิชาชีพครู ใบอนุญาตประกอบวิชาชีพครูชั้นต้น หรือใบอนุญาตประกอบวิชาชีพครูชั้นสูง ที่ยังไม่หมดอายุ
2. มีความรู้และประสบการณ์วิชาชีพตามที่กำหนดในข้อบังคับคุรุสภาว่าด้วยมาตรฐานวิชาชีพ
3. ไม่มีลักษณะต้องห้ามในการขอรับใบอนุญาตประกอบวิชาชีพทางการศึกษา

เอกสารประกอบการพิจารณา

1. หลักฐานยืนยันตัวตนที่ออกโดยหน่วยงานราชการ เช่น บัตรประจำตัวประชาชน หรือทะเบียนบ้าน หรือบัตรประจำตัวพนักงานของรัฐ ฯลฯ เป็นต้น *
2. หลักฐานแสดงคุณวุฒิ ดังนี้ ปริญญาบัตรหรือหนังสือรับรองคุณวุฒิที่สำเร็จการศึกษาซึ่งผ่านการอนุมัติจากสภามหาวิทยาลัย และใบรายงานผลการศึกษา (Transcript) *
3. หลักฐานการผ่านการรับรองคุณวุฒิจากคุรุสภา หรือหลักฐานผ่านการรับรองความรู้ตามมาตรฐานความรู้วิชาชีพของคุรุสภา (ถ้ามี)
4. หลักฐานแสดงประสบการณ์วิชาชีพตามที่คุรุสภากำหนด เช่น ก.พ.7 หรือ ก.ค.ศ.16 หรือทะเบียนประวัติพนักงานเทศบาล หรือสมุดประจำตัวครู หรือสัญญาจ้าง ฯลฯ เป็นต้น *
5. รูปถ่ายสี หน้าตรงครึ่งตัว ชัดสุภาพ ไม่สวมแว่นตาดำ พื้นหลังไม่มีลวดลาย ซึ่งถ่ายไว้ไม่เกินหกเดือน เป็นไฟล์ JPG ขนาดไม่เกิน 3 MB
6. หลักฐานอื่น ๆ เพื่อประกอบการพิจารณา

หมายเหตุ : เอกสารที่แนบเข้าระบบจะต้องเป็นไฟล์ PDF ยกเว้นรูปถ่ายจะต้องเป็นไฟล์ JPG ขนาดไม่เกิน 2 MB

ใบอนุญาตประกอบวิชาชีพศึกษานิเทศก์

มีคุณสมบัติ

1. มีใบอนุญาตประกอบวิชาชีพครู ใบอนุญาตประกอบวิชาชีพครูชั้นต้น หรือใบอนุญาตประกอบวิชาชีพครูชั้นสูง ที่ยังไม่หมดอายุ
2. มีความรู้และประสบการณ์วิชาชีพตามที่กำหนดในข้อบังคับคุรุสภาว่าด้วยมาตรฐานวิชาชีพ
3. ไม่มีลักษณะต้องห้ามในการขอรับใบอนุญาตประกอบวิชาชีพทางการศึกษา

เอกสารประกอบการพิจารณา

1. หลักฐานยืนยันตัวตนที่ออกโดยหน่วยงานราชการ เช่น บัตรประจำตัวประชาชน หรือทะเบียนบ้าน หรือบัตรประจำตัวพนักงานของรัฐ ฯลฯ เป็นต้น *
2. หลักฐานแสดงคุณวุฒิ ดังนี้ ปริญญาบัตรหรือหนังสือรับรองคุณวุฒิที่สำเร็จการศึกษาซึ่งผ่านการอนุมัติจากสภามหาวิทยาลัย และใบรายงานผลการศึกษา (Transcript) *
3. หลักฐานการผ่านการรับรองคุณวุฒิจากคุรุสภา (ถ้ามี)
4. หลักฐานแสดงประสบการณ์วิชาชีพตามที่คุรุสภากำหนด เช่น ก.พ.7 หรือ ก.ค.ศ.16 หรือทะเบียนประวัติพนักงานเทศบาล หรือสมุดประจำตัวครู หรือสัญญาจ้าง ฯลฯ เป็นต้น *
5. ผลงานทางวิชาการที่มีคุณภาพและได้รับการเผยแพร่ ไม่เกิน 10 ปี *
6. รูปถ่ายสี หน้าตรงครึ่งตัว ชัดสุภาพ ไม่สวมแว่นตาดำ พื้นหลังไม่มีลวดลาย ซึ่งถ่ายไว้ไม่เกินหกเดือน เป็นไฟล์ JPG ขนาดไม่เกิน 3 MB
7. หลักฐานอื่น ๆ เพื่อประกอบการพิจารณา

การออกใบอนุญาตประกอบวิชาชีพ กรณีมีความจำเป็นเร่งด่วน

เอกสารประกอบการพิจารณา

1. หลักฐานยืนยันตัวตนที่ออกโดยหน่วยงานราชการ เช่น บัตรประจำตัวประชาชน หรือทะเบียนบ้าน หรือบัตรประจำตัวพนักงานของรัฐ ฯลฯ เป็นต้น *
2. หลักฐานเพื่อประกอบการพิจารณากรณีมีความจำเป็นเร่งด่วน เช่น ประกาศรับสมัครสอบ หรือคำสั่งเรียกตัวบรรจุแต่งตั้ง หรือหลักฐานเรียกตัวทำสัญญาจ้าง เป็นต้น *

หมายเหตุ : เอกสารที่แนบเข้าระบบจะต้องเป็นไฟล์ PDF ยกเว้นรูปถ่ายจะต้องเป็นไฟล์ JPG ขนาดไม่เกิน 2 MB

การต่ออายุใบอนุญาต

- ต้องมีคุณสมบัติตามที่คณะกรรมการกำหนด และมีผลการปฏิบัติงานตามมาตรฐานการปฏิบัติงานไม่น้อยกว่า 3 กิจกรรม (จากทั้งหมด 12 กิจกรรม)
- ยื่นขอต่ออายุภายใน 180 วัน ก่อนวันที่ใบอนุญาตจะหมดอายุ

อายุของใบอนุญาต

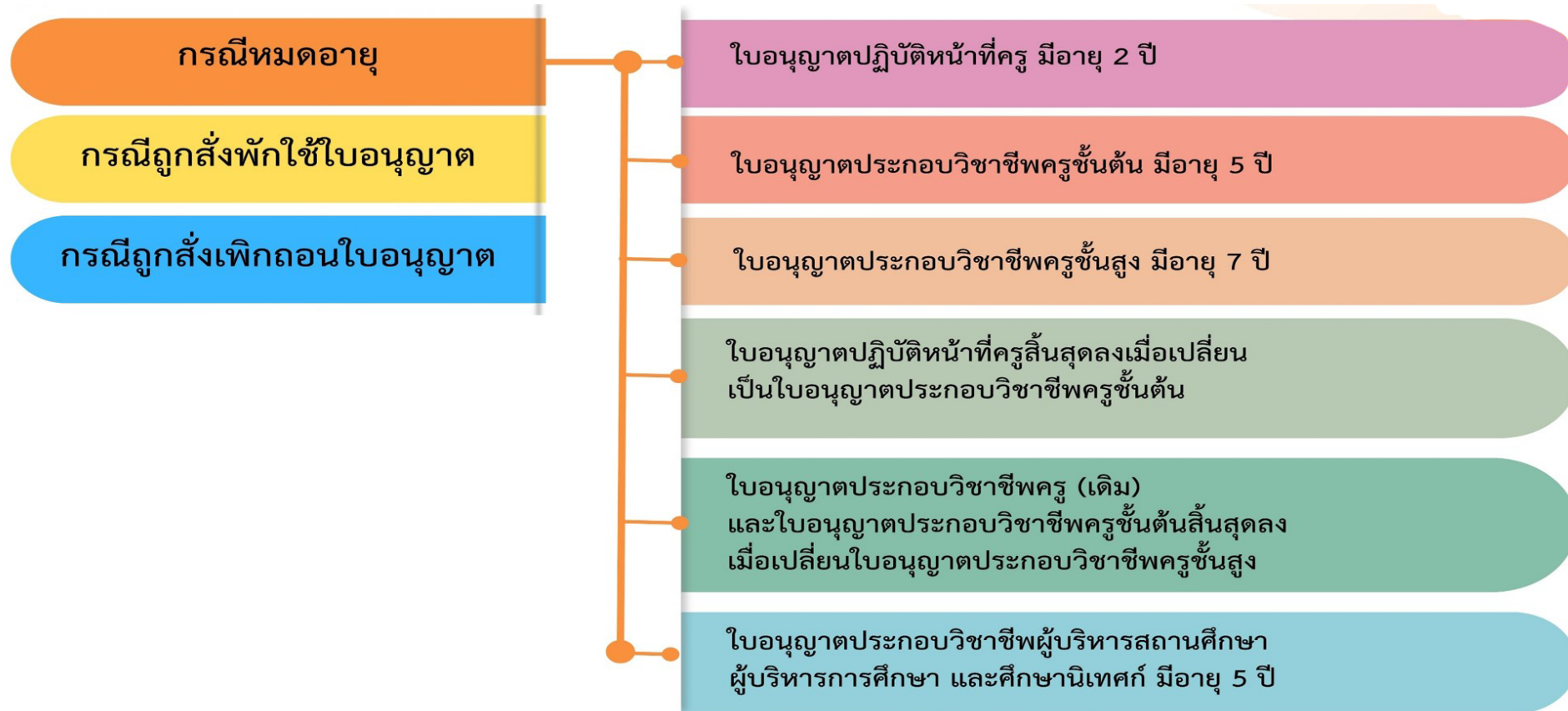

การสิ้นสุดใบอนุญาต

กรณีหมดอายุ

กรณีถูกสั่งพักใช้ใบอนุญาต

กรณีถูกสั่งเพิกถอนใบอนุญาต



ใบอนุญาตปฏิบัติหน้าที่ครู มีอายุ 2 ปี

ใบอนุญาตประกอบวิชาชีพครูชั้นต้น มีอายุ 5 ปี

ใบอนุญาตประกอบวิชาชีพครูชั้นสูง มีอายุ 7 ปี

ใบอนุญาตปฏิบัติหน้าที่ครูสิ้นสุดลงเมื่อเปลี่ยน
เป็นใบอนุญาตประกอบวิชาชีพครูชั้นต้น

ใบอนุญาตประกอบวิชาชีพครู (เดิม)
และใบอนุญาตประกอบวิชาชีพครูชั้นต้นสิ้นสุดลง
เมื่อเปลี่ยนใบอนุญาตประกอบวิชาชีพครูชั้นสูง

ใบอนุญาตประกอบวิชาชีพผู้บริหารสถานศึกษา
ผู้บริหารการศึกษา และศึกษานิเทศก์ มีอายุ 5 ปี

ระบบต่ออายุใบอนุญาต (PBA License)

สำหรับสมาชิก

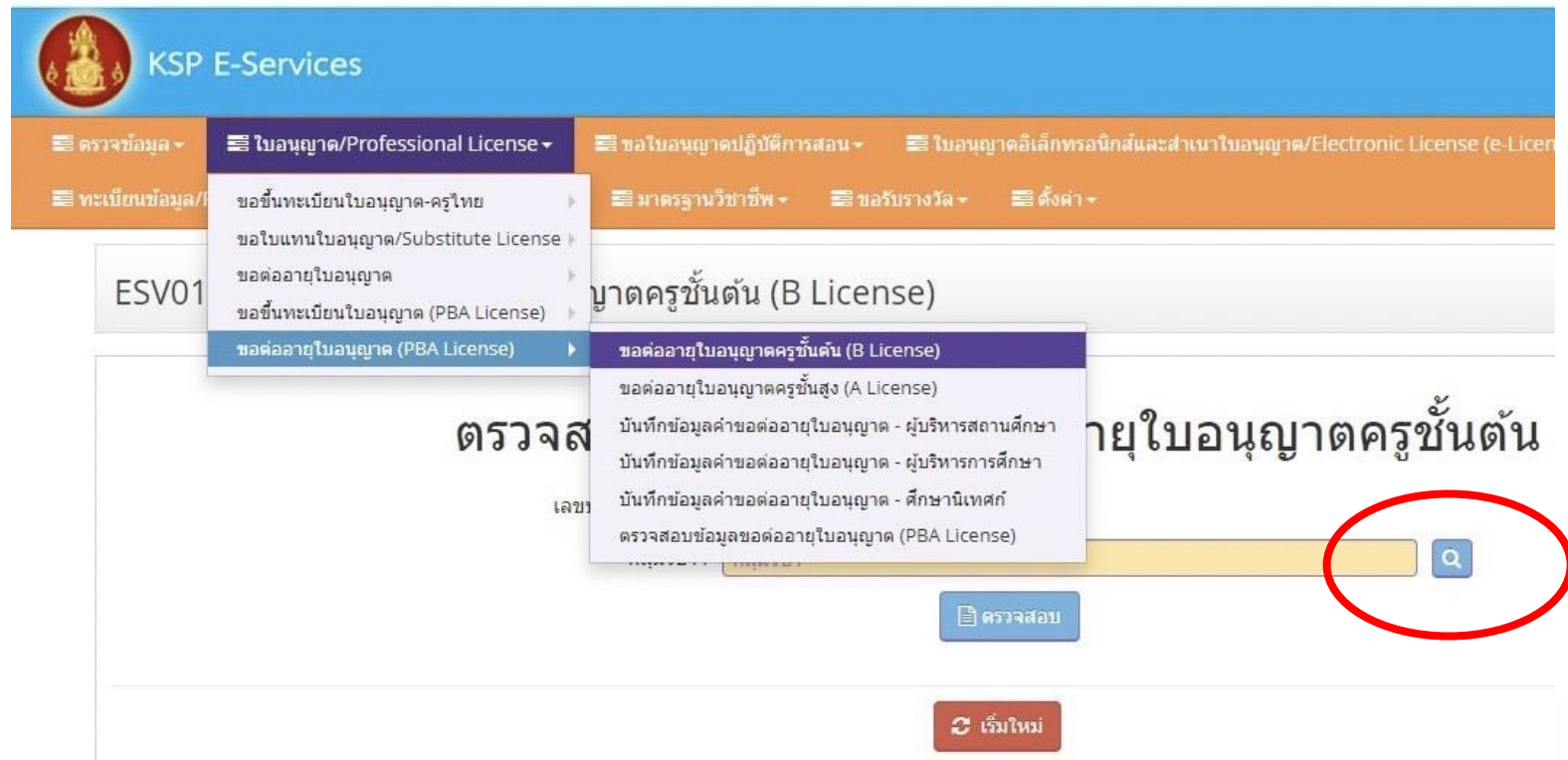

The screenshot displays the KSP E-Services interface. At the top, there is a navigation bar with the KSP logo and the text "KSP E-Services". Below this, there are several menu items, including "ใบอนุญาต/Professional License". A dropdown menu is open under this category, listing options such as "ขอขึ้นทะเบียนใบอนุญาต-ครูไทย", "ขอใบแทนใบอนุญาต/Substitute License", "ขอต่ออายุใบอนุญาต", "ขอขึ้นทะเบียนใบอนุญาต (PBA License)", and "ขอต่ออายุใบอนุญาต (PBA License)". The "ขอต่ออายุใบอนุญาต (PBA License)" option is selected, and a sub-menu is visible with options like "ขอต่ออายุใบอนุญาตครูชั้นต้น (B License)", "ขอต่ออายุใบอนุญาตครูชั้นสูง (A License)", and "บันทึกข้อมูลค่าขอต่ออายุใบอนุญาต - ผู้บริหารสถานศึกษา".

The main content area shows a search bar with the text "อายุใบอนุญาตครูชั้นต้น" and a search icon (magnifying glass) circled in red. Below the search bar, there are buttons for "ตรวจสอบ" (Check) and "เริ่มใหม่" (Start Over).

ระบบต่ออายุใบอนุญาต (PBA License)

สำหรับสมาชิก

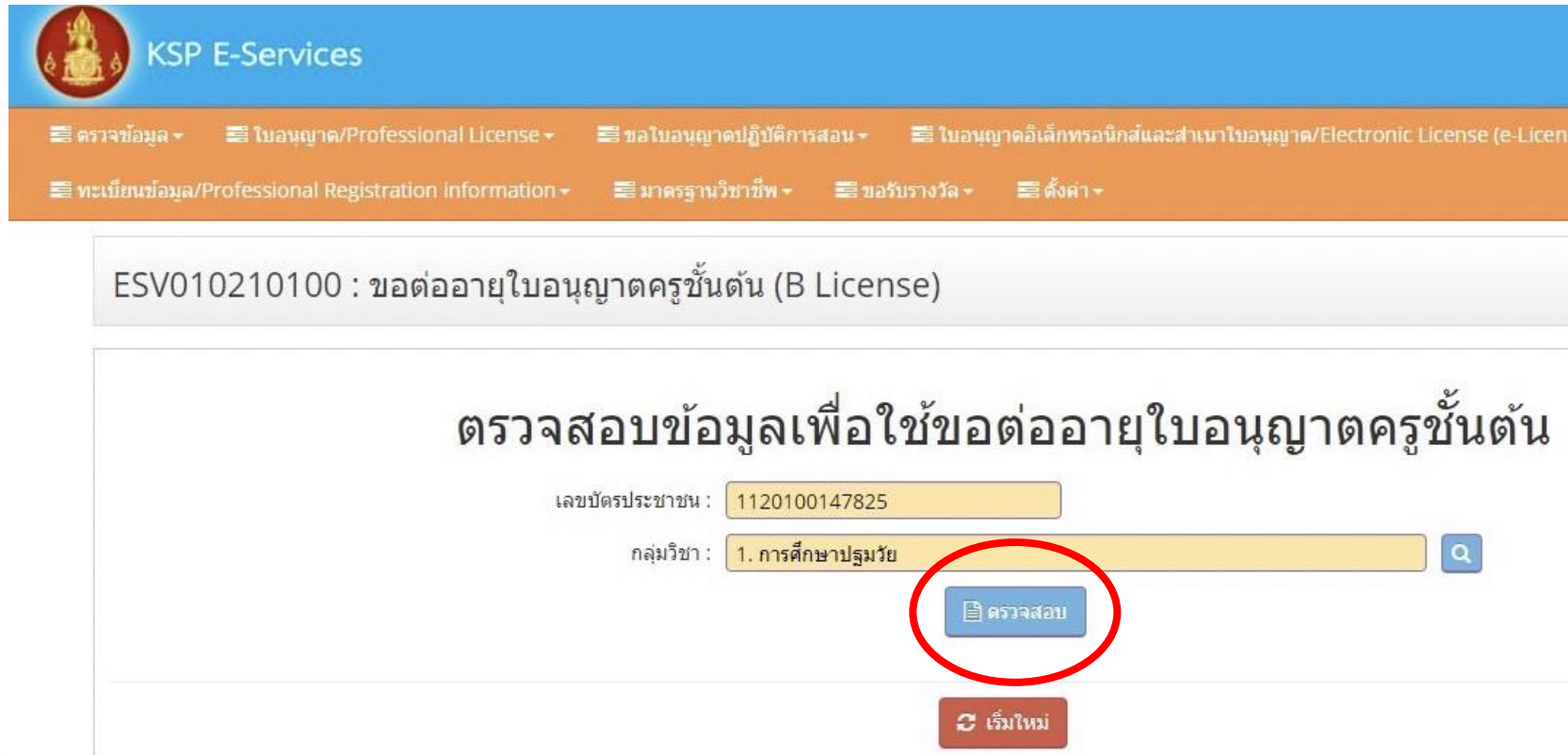

The screenshot shows the KSP E-Services website interface. At the top, there is a blue header with the KSP logo and the text "KSP E-Services". Below the header is a navigation menu with several items: "ตรวจสอบข้อมูล", "ใบอนุญาต/Professional License", "ขอใบอนุญาตปฏิบัติการสอน", "ใบอนุญาตอิเล็กทรอนิกส์และสำเนาใบอนุญาต/Electronic License (e-Licen", "ทะเบียนข้อมูล/Professional Registration information", "มาตรฐานวิชาชีพ", "ขอรับรางวัล", and "ตั้งค่า".

The main content area displays the text "ESV010210100 : ขอต่ออายุใบอนุญาตครูชั้นต้น (B License)". Below this, there is a large heading "ตรวจสอบข้อมูลเพื่อใช้ขอต่ออายุใบอนุญาตครูชั้นต้น".

There are two input fields: "เลขบัตรประชาชน : 1120100147825" and "กลุ่มวิชา : 1. การศึกษาปฐมวัย". A search icon is located to the right of the second field.

A blue button labeled "ตรวจสอบ" is circled in red, indicating the next step in the process. Below it is a red button labeled "เริ่มใหม่".

ระบบต่ออายุใบอนุญาต (PBA License)

สำหรับสมาชิก

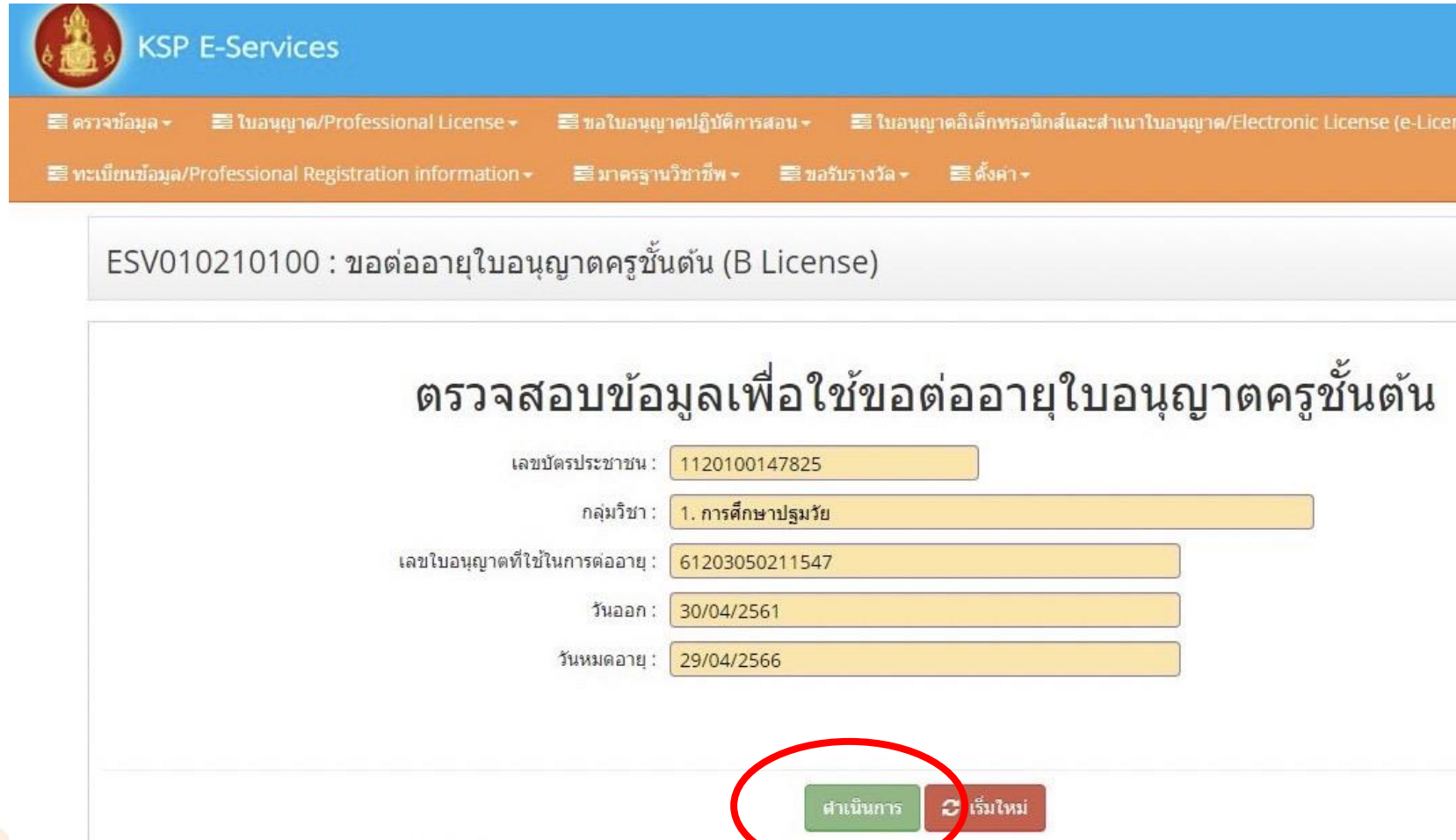

KSP E-Services

ตรวจสอบข้อมูล > ใบอนุญาต/Professional License > ขอใบอนุญาตปฏิบัติการสอน > ใบอนุญาตอิเล็กทรอนิกส์และสำเนาใบอนุญาต/Electronic License (e-Licen

ทะเบียนข้อมูล/Professional Registration information > มาตรฐานวิชาชีพ > ขอรับรางวัล > ค่า >

ESV010210100 : ขอต่ออายุใบอนุญาตครูชั้นต้น (B License)

ตรวจสอบข้อมูลเพื่อใช้ขอต่ออายุใบอนุญาตครูชั้นต้น

เลขบัตรประชาชน : 1120100147825

กลุ่มวิชา : 1. การศึกษาปฐมวัย

เลขใบอนุญาตที่ใช้ในการต่ออายุ : 61203050211547

วันออก : 30/04/2561

วันหมดอายุ : 29/04/2566

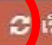
ดำเนินการ  เริ่มใหม่

ระบบต่ออายุใบอนุญาต (PBA License)

สำหรับสมาชิก

ESV010210100 : ขอต่ออายุใบอนุญาตครูชั้นต้น (B License)

เพิ่มข้อมูลใหม่

แก้ไขข้อมูล

 เริ่มใหม่

กลุ่มวิชาที่ขอรับใบอนุญาตประกอบวิชาชีพตามที่คณะกรรมการคุรุสภากำหนด

ชื่อกลุ่มวิชา : 1. การศึกษาปฐมวัย

วันที่ยื่นคำขอ : 21/03/2566 

เลขที่คำขอ : เลขที่คำขอ

เลขที่บัตรประชาชน :



รูปถ่าย(ภายใน 6 เดือน) : No file chosen

คำนำหน้าชื่อภาษาไทย :

ชื่อ :

ชื่อกลาง : ชื่อกลาง

นามสกุล :

(ด้านหน้า)
แบบใบอนุญาตประกอบวิชาชีพแนบท้ายประกาศคณะกรรมการคุรุสภา เรื่อง กำหนดแบบใบอนุญาตประกอบวิชาชีพ พ.ศ. ๒๕๖๖
ใบอนุญาตปฏิบัติหน้าที่ครู

ใบอนุญาตเลขที่
License No. xxxxxxxxxxxxxxxx



สมาชิกประเภทสามัญ เลขที่
Ordinary Member No. xxxxxxxxxxxxxxxx

คุรุสภา

The Teachers' Council of Thailand

อาศัยอำนาจตามความในพระราชบัญญัติสภาครูและบุคลากรทางการศึกษา พ.ศ. ๒๕๔๖

ออกใบอนุญาตนี้ให้

By virtue of the Teachers and Educational Personnel Council Act B.E. 2546 (2003)
Issues this License to

.....(ชื่อ - นามสกุล)

.....(Name - Surname).....

ประเภทใบอนุญาต

มีสิทธิประกอบวิชาชีพภายใต้บทบังคับแห่งกฎหมายและข้อบังคับของคุรุสภา

ตั้งแต่วันที่ ถึง วันที่

Type of License.....

Be entitled to practice the profession under the law and regulations of the Teachers' Council of Thailand
Issued on Valid until

.....(ลายมือชื่อ).....

ประธานกรรมการมาตรฐานวิชาชีพ

Chairperson of the Professional Standards Committee



(ด้านหลัง)
ใบอนุญาตปฏิบัติหน้าที่ครู

เจ้าหน้าที่.....

Official

(.....)

ผู้อำนวยการสำนักทะเบียนและใบอนุญาตประกอบวิชาชีพ

Director of Bureau of Registration and Licensing

นายทะเบียน.....

Registrar

(.....)

เลขาธิการคุรุสภา

Secretary-General

The Teachers' Council of Thailand



(ด้านหน้า)

แบบใบอนุญาตประกอบวิชาชีพแนบท้ายประกาศคณะกรรมการคุรุสภา เรื่อง กำหนดแบบใบอนุญาตประกอบวิชาชีพ พ.ศ. ๒๕๖๖
ใบอนุญาตประกอบวิชาชีพครูชั้นต้น ใบอนุญาตประกอบวิชาชีพครูชั้นสูง

ใบอนุญาตเลขที่
License No.

xxxxxxxxxxxxxx



สมาชิกประเภทสามัญ เลขที่
Ordinary Member No.

xxxxxxxxxxxxxx

คุรุสภา

The Teachers' Council of Thailand

อาศัยอำนาจตามความในพระราชบัญญัติสภาครูและบุคลากรทางการศึกษา พ.ศ. ๒๕๔๖

ออกใบอนุญาตนี้ให้

By virtue of the Teachers and Educational Personnel Council Act B.E. 2546 (2003)

Issues this License to

.....(ชื่อ - นามสกุล)

..... (Name - Surname)

ประเภทใบอนุญาต..... กลุ่มวิชา.....

มีสิทธิประกอบวิชาชีพภายใต้บทบังคับแห่งกฎหมายและข้อบังคับของคุรุสภา

ตั้งแต่วันที่ ถึง วันที่

Type of License Subject Group.....

Be entitled to practice the profession as a teacher
under the law and regulations of the Teachers' Council of Thailand

Issued on Valid until

.....(ลายมือชื่อ).....
ประธานกรรมการมาตรฐานวิชาชีพ

Chairperson of the Professional Standards Committee



(ด้านหลัง)

ใบอนุญาตประกอบวิชาชีพครูชั้นต้น ใบอนุญาตประกอบวิชาชีพครูชั้นสูง

เจ้าหน้าที่.....

Official

(.....)

ผู้อำนวยการสำนักทะเบียนและใบอนุญาตประกอบวิชาชีพ

Director of Bureau of Registration and Licensing

นายทะเบียน.....

Registrar

(.....)

เลขาธิการคุรุสภา

Secretary-General

The Teachers' Council of Thailand



(ด้านหน้า)

แบบใบอนุญาตประกอบวิชาชีพแนบท้ายประกาศคณะกรรมการคุรุสภา เรื่อง กำหนดแบบใบอนุญาตประกอบวิชาชีพ พ.ศ. ๒๕๖๖
ใบอนุญาตประกอบวิชาชีพครู ใบอนุญาตประกอบวิชาชีพผู้บริหารสถานศึกษา ใบอนุญาตประกอบวิชาชีพผู้บริหารการศึกษา ใบอนุญาตประกอบวิชาชีพศึกษานิเทศก์

ใบอนุญาตเลขที่
License No. xxxxxxxxxxxxxxx



สมาชิกประเภทสามัญ เลขที่
Ordinary Member No. xxxxxxxxxxxxxxx

คุรุสภา

The Teachers' Council of Thailand

อาศัยอำนาจตามความในพระราชบัญญัติสภาครูและบุคลากรทางการศึกษา พ.ศ. ๒๕๔๖

ออกใบอนุญาตนี้ให้

By virtue of the Teachers and Educational Personnel Council Act B.E. 2546 (2003)
Issues this License to

.....(ชื่อ - นามสกุล)

..... (Name - Surname)

ประเภทวิชาชีพ.....

มีสิทธิประกอบวิชาชีพภายใต้บทบังคับแห่งกฎหมายและข้อบังคับของคุรุสภา

ตั้งแต่วันที่ ถึง วันที่

Be entitled to practice the profession (ตามประเภทวิชาชีพ)
under the law and regulations of the Teachers' Council of Thailand

Issued on Valid until

.....(ลายมือชื่อ).....

ประธานกรรมการมาตรฐานวิชาชีพ

Chairperson of the Professional Standards Committee



(ด้านหลัง)

ใบอนุญาตประกอบวิชาชีพครู ใบอนุญาตประกอบวิชาชีพผู้บริหารสถานศึกษา ใบอนุญาตประกอบวิชาชีพผู้บริหารการศึกษา ใบอนุญาตประกอบวิชาชีพศึกษานิเทศก์

เจ้าหน้าที่.....

Official

(.....)

ผู้อำนวยการสำนักทะเบียนและใบอนุญาตประกอบวิชาชีพ

Director of Bureau of Registration and Licensing

นายทะเบียน.....

Registrar

(.....)

เลขาธิการคุรุสภา

Secretary-General

The Teachers' Council of Thailand





คุรุสภา

The Teachers' Council of Thailand

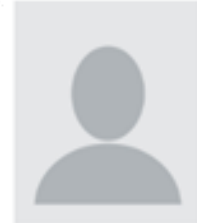

สมาชิกประเภทสามัญเลขที่	xxxxxxxxxxxxx
Ordinary Member No.	xxxxxxxxxxxxx
ประเภทใบอนุญาต	xxxxxxxxxxxxx
Type of License	xxxxxxxxxxxxx
ใบอนุญาตเลขที่	Pxxxxxxxxxxxxx
License No.	xxxxxxxxxxxxx
คำนำหน้า	xxxxxxxxxxxxx
Title	xxxxxxxxxxxxx
ชื่อ	xxxxxxxxxxxxx
Name	xxxxxxxxxxxxx
วันออกใบอนุญาต	xxxxxxxxxxxxx
Issued on	xxxxxxxxxxxxx
วันหมดอายุใบอนุญาต	xxxxxxxxxxxxx
Valid until	xxxxxxxxxxxxx

นายทะเบียน.....

Registrar

(.....)

เลขาธิการคุรุสภา

Secretary-General

The Teachers' Council of Thailand

คุรุสภา : สภาวิชาชีพครูและบุคลากรทางการศึกษา

Call Center : 0 2304 9899

ข้อมูล ณ วันที่

As of



คุรุสภา

The Teachers' Council of Thailand

สมาชิกประเภทสามัญเลขที่ Ordinary Member No.	xxxxxxxxxxxxx
ประเภทใบอนุญาต Type of License	xxxxxxxxxxxxx
กลุ่มวิชา Subject Group	xxxxxxxxxxxxx
ใบอนุญาตเลขที่ License No.	(B,A)xxxxxxxxxxxxx
คำนำหน้า Title	xxxxxxxxxxxxx
ชื่อ Name	xxxxxxxxxxxxx
วันออกใบอนุญาต Issued on	xxxxxxxxxxxxx
วันหมดอายุใบอนุญาต Valid until	xxxxxxxxxxxxx

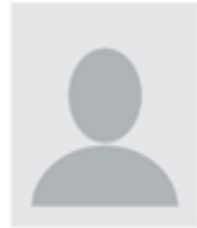

นายทะเบียน.....

Registrar

(.....)

เลขาธิการคุรุสภา

Secretary-General

The Teachers' Council of Thailand

คุรุสภา : สภาวิชาชีพครูและบุคลากรทางการศึกษา

Call Center : 0 2304 9899

ข้อมูล ณ วันที่

As of



คุรุสภา

The Teachers' Council of Thailand

สมาชิกประเภทสามัญเลขที่
Ordinary Member No. xxxxxxxxxxxxxx

ประเภทวิชาชีพ
Type of Profession xxxxxxxxxxxxxx

ใบอนุญาตเลขที่
License No. xxxxxxxxxxxxxx

คำนำหน้า
Title xxxxxxxxxxxxxx

ชื่อ
Name xxxxxxxxxxxxxx

วันออกใบอนุญาต
Issued on xxxxxxxxxxxxxx

วันหมดอายุใบอนุญาต
Valid until xxxxxxxxxxxxxx



นายทะเบียน.....
Registrar
(.....)
เลขาธิการคุรุสภา
Secretary-General
The Teachers' Council of Thailand

คุรุสภา : สภาวิชาชีพครูและบุคลากรทางการศึกษา
Call Center : 0 2304 9899

ข้อมูล ณ วันที่
As of



ขอขอบคุณค่ะ

